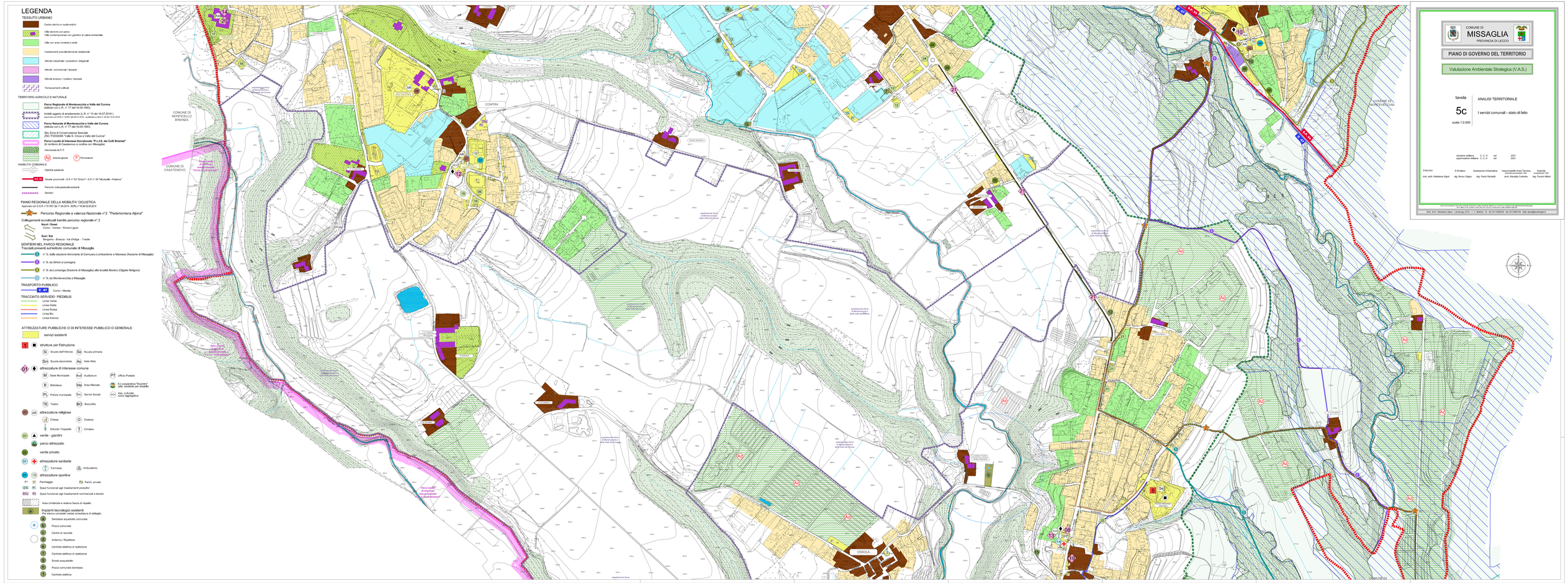
LEGENDA
TESSUTO URBANO
Centro storico e nuclei antichi
Ville storiche con parco
Ville contemporanee con giardino di valore ambientale
Ville con ampi contesti a verde
Insediamenti prevalentemente residenziali
Attività industriale / produttiva / artigianali
Attività commerciali / terziarie
Attività turistico / ricettivo / terziarie
Terrazzamenti coltivati
TERRITORIO AGRICOLO E NATURALE
Parco Regionale di Montevecchia e Valle del Curone
(istituito con L.R. n° 77 del 16.09.1983)
Ambiti oggetto di ampliamento (L.R. n° 13 del 16.07.2019)
Approvato con DGR n° 6/1007 del 09.07.2019 - pubblicato su Bur n° 26 del 16.07.2019
Parco Naturale di Montevecchia e Valle del Curone
(istituito con L.R. n° 77 del 16.09.1983)
Sito Zona di Conservazione Speciale
ZSC IT2030006 "Valle S. Croce e Valle del Curone"
Parco Locale di Interesse Sovraloccale "P.L.I.S. dei Colli Brianzei"
(in territorio di Casatenovo a confine con Missaglia)
Area locale di P.I.P.
Azienda agricola
Fondovalore
VIABILITA' COMUNALE
Viabilità esistente
Strade provinciali - S.P. n° 53 "Sirtori" - S.P. n° 54 "Monticello - Paderno"
Percorsi ciclopedonali esistenti
Sentieri
PIANO REGIONALE DELLA MOBILITA' CICLISTICA
Approvato con D.G.R. n°6/1007 del 11.04.2014 - BURL n°18 del 02.05.2014
Percorso Regionale a valenza Nazionale n°2 "Pedemontana Alpina"
Collegamenti sovraliocali tramite percorso regionale n° 2
Nord / Ovest
Como - Varese - Riviera Ligure
Sud / Est
Bergamo - Brescia - Val d'Adige - Trieste
SENTIERI NEL PARCO REGIONALE
Tracciati presenti sul territorio comunale di Missaglia
n° 5: dalla stazione ferroviaria di Cernusco Lombardone a Maresso (frazione di Missaglia)
n° 6: da Sirtori a Lomagna
n° 8: da Lomagna (frazione di Missaglia) alla località Beolco (Olgiate Molgora)
n° 9: da Montevecchia a Missaglia
TRASPORTO PUBBLICO
C 47
Como - Merate
TRACCIATO SERVIZIO PIEDIBUS
Linea Verde
Linea Gialla
Linea Rossa
Linea Blu
Linea Arancio
ATTREZZATURE PUBBLICHE O DI INTERESSE PUBBLICO O GENERALE
servizi esistenti
strutture per l'istruzione
Scuola dell'infanzia
Scuola primaria
Scuola secondaria
Asilo Nido
attrezzature di interesse comune
Sede Municipale
Auditorium
Ufficio Postale
Biblioteca
Area Mercato
Ex cooperative "Incontro" (atti: sanitarie per disabili)
Polizia municipale
Servizi Sociali
Ass. culturale socio aggregativa
Teatro
Bocciofila
attrezzature religiose
Chiesa
Oratorio
Edicole / Cappelle
Cimitero
verde - giardini
parco attrezzato
verde privato
attrezzature sanitarie
Farmacia
Ambulatorio
attrezzature sportive
Parcheggio
Parch. privato
Spazi funzionali agli insediamenti produttivi
Spazi funzionali agli insediamenti commerciali e terziari
Area cimiteriale e relativa fascia di rispetto
Impianti tecnologici esistenti
Pile elenco completo vedasi scheduleura di dettaglio
Serbatoio acquedotto comunale
Pozzo comunale
Centro di raccolta
Antenna / Ripetitore
Centrale elettrica di ripetizione
Centrale elettrica di ripetizione
Snodo acquedotto
Pozzo comunale dismesso
Centrale elettrica
COMUNE DI MONTICELLO BRIANZA
COMUNE DI CASATENOVO
CONTRA
OSSOLA
COMUNE DI MONTEVECCHIA
COMUNE DI MISSAGLIA
PROVINCIA DI LECCO
PIANO DI GOVERNO DEL TERRITORIO
Valutazione Ambientale Strategica (V.A.S.)
tavola
5c
scala 1:2.000
ANALISI TERRITORIALE
I servizi comunali - stato di fatto
adozione delibera C. C. n° del 2021
approvazione delibera C. C. n° del 2021
Il tecnico
dott. arch. Valeriana Sgrizi
Il Sindaco
alg. Bruno Crippa
Assessore Urbanistica
ing. Paolo Redaelli
responsabile Area Tecnica
ascolto processo VAS
arch. Maurizio Corbetta
Autorità
competente VAS
ing. Fausto Milani
Dott. Arch. Valeriana Sgrizi - Lambrugo (CO) - C. C. Bartolo - Tel. +44 (0)1 0000 00 - fax 0101 0000 00 - Mail: sgrizi@studiosgrizi.it